

Colégio Paranaapuã

ISTO É VERDADE!

300 APROVAÇÕES NAS PÚBLICAS - 2009

(+ 9 PUC + 3 ESPM + 1 FGV + 1 FAC. MED. PETRÓPOLIS + 1 CEDERJ)

Como já é tradição, o Colégio Paranaapuã presta contas de seu trabalho. Sempre lembrando que só atuamos na Ilha do Governador. Aqui nascemos há 34 anos e temos o hábito de só divulgar fatos verdadeiros e atuais.

Medicina na Ilha 2009 - Só deu PARANAPUÃ!



2º LUGAR
MEDICINA
UNIRIO

10º LUGAR
MEDICINA
UERJ

MEDICINA
UERJ

1º LUGAR
QUIMICA
UERJ

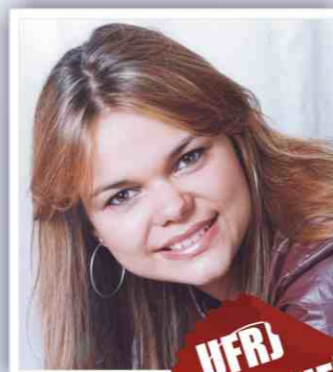

1º LUGAR
BIBLIOTECONOMIA
UFRRJ

1º LUGAR
ARQUITETURA
UFRRJ

1º LUGAR
P. INDUSTRIAL
CEFETEQ

DIREITO
UERJ UFF UNIRIO



Resultado dos concursos do Colégio Paranaapuã



Relação completa das aprovações nas públicas - 2009

Universidade	Curso	Nome do Aluno	Nota							
UFRJ	MÉDICA	ADHARA DIAS FERRARI	46*							
		ALLAN JEFFERSON SANTANA BELATI	14*							
		ALLAN NAVE	6*							
		ANA CAROLINA MALDONADO DE BARROS	21*							
		ANA LUCIA VIEIRA RANNA	21*							
		ANA PAULA MULLER E SOUZA	21*							
		ANDRESSA LACERDA AQUINO SILVA	20*							
		ANNA CAROLINA OLIVEIRA DO COUTO	9*							
		BEATRIZ ROSA PENNA	60*							
		BRIUNO DA SILVA DIAS DOS REIS	39*							
		CARLA VIRGINIA CONSENZA ZUCCHI	8*							
		CARLOS EDUARDO MORENO ZAKHM	150*							
		CAROLINA DE MORAES FREIRE	75*							
		CAROLINA FARIA PALFERRO	78*							
		DAYANA OLIVEIRA MARTINS DA SILVA	15*							
DOUGLAS CANDAL RES FERNANDES	42*									
ESTEFANO SANTOS MATTOS	8*									
EVELIN PIRES ARANTES	70*									
FELIPE BENINI SCHEFFELMEIER	26*									
FERNANDA DE FARIA FERNANDES	57*									
FERNANDA MAIA LESSA PINHEIRO	34*									
GABRIEL BORDINOM Figueiredo BEZERRA	34*									
GABRIEL DE SOUZA PEREIRA	110*									
GABRIEL LEITE FARIA	9*									
GABRIELA NUNES MATTOS	59*									
GABRIELA PIRES DA SILVA	33*									
GILDAISO ROCHA DOS SANTOS	3*									
HANNA CRISTINA MIRANDA DE ALMEIDA	23*									
HAYLANDER MACIEL COELHO DO NASCIMENTO	65*									
HENRIQUE BENEDES ZUCOLOTTI	28*									
HUDSON GOMES DA SILVA	38*									
INGRID RAYANE LIMA DA SILVEIRA	19*									
ISADORA MARINA GALIÃO GUARABYRA	1*									
JANISKA ANTONIA FRISA	25*									
JESSICA ALEXIA GOLLART R. DA CUNHA	41*									
JESSICA MENDES DE SOUZA	41*									
JOSÉ DE ARAUJO FERREIRO	15*									
KARINA CORDEIRO DECANIO	15*									
LAIS GONCALVES BERRIZZO	15*									
LARISSA BORGES S. DE MENEZES	5*									
LARISSA LESTRO KONZENNA	12*									
LIANE CARDOZO DANTAS	28*									
LIANA VELASCO DA SILVA	19*									
LUIS CARDOZO FERREIRA	12*									
MANUELA CASTRO MARTINS	28*									
MARCELE CAMBESSES MARTINS	19*									
MARCELE CRISTINE NOBREGA ARGAS	13*									
MARCIO GORDO SOARES	61*									
MARCUS PAULO DE OLIVEIRA ROSSI	32*									
MARIA ALICE TALLEMBERG SOARES	13*									
MARIANA COSTA SOARES	13*									
MARIANA DE FATIMA CORREIA DIAS	32*									
MARINA MALDONADO MARQUES DE SOUZA	56*									
MARLA LEAL BRUCK GONCALVES	58*									
MATHEUS REIS PELLEGRINI	11*									
MATHEUS SANTOS DE OLIVEIRA	35*									
MAQUIRA SANT'ANNA	7*									
MONIQUE NUNES FUZZA DIAS	21*									
NATHALIA DE OLIVEIRA MAURICIO	21*									
NATHALIA DE FREITAS SANTOS	21*									
NATHALIA LEARDINI BENDAS ROBERTO	21*									
NATHALIA LIMA FERREIRA RAYMONDO	21*									
NAVANE PEREIRA DE OLIVEIRA	18*									
RAFAEL PEREIRA DA SILVA MENDES	37*									
RAFAELA MACHADO DA SILVA	61*									
RAPHAEL THEYDY GALLO	27*									
RENATA DE MATTOS FERNANDES	26*									
ROBERTA DE SOUZA PRADO	46*									
SILVANA SALGADO NAVARRO	32*									
SIMONE SANTOS GARCIA	27*									
TALITA NUNES MANOEL	18*									
TATIANA MENDES DE SAMANTANA	21*									
THAIS BRANTES LINS	27*									
THAIS DA SILVA ANEOLDER	27*									
THIAGO QUINCA CHOMETON PEDRO	53*									
THIAGO LOURENÇO DE SOUZA CARDOSO	25*									
VALDESON GOMES RODRIGUES	30*									
VENÍCIUS CUBULA DE CARVALHO	25*									
VINÍCIUS OLIVEIRA MARIANO	25*									
VIVIANE PINHEIRO SANTOS	30*									
UFF	MÉDICA	ALLAN JEFFERSON SANTANA BELATI	27*							
		ALLAN NAVE	55*							
		ANA PAULA MULLER E SOUZA	4*							
		ANDRESSA LACERDA AQUINO SILVA	22*							
		CARLOS EDUARDO MORENO ZAKHM	10*							
		CARLOS GALVAO BITTAR MOTA	59*							
		DANIELA VERAS SOUZA DOS SANTOS	57*							
		CAROLINA DE MORAES FREIRE	47*							
		DANIEL GALVAO BITTAR MOTA	72*							
		DOUGLAS MARQUES LELIS	20*							
		ESTEFANO SANTOS MATTOS	147*							
		FERNANDA MAIA LESSA PINHEIRO	3*							
		FERNANDO BENTO MARQUES	3*							
		GABRIEL LEITE FARIA	16*							
		GABRIELA NUNES MATTOS	9*							
HASSAN RAHHAL	22*									
HAYLANDER MACIEL COELHO DO NASCIMENTO	38*									
HUDSON GOMES DA SILVA	68*									
HUGO CÉSAR BAUR SALGADO	70*									
HUGO MAGALHÃES BENVENUTO NETO	33*									
INGRID RAYANE LIMA DA SILVEIRA	6*									
ISADORA MARINA GALIÃO GUARABYRA	145*									
JANSEN ANTUNES FAIA	70*									
JEFFERSON NUNES VIEIRA	84*									
JONAS DE ARAUJO FERREIRO	79*									
KARICIA TEIXEIRA GUAPYASSU CALDAS	12*									
LIANA VELASCO DA SILVA	42*									
MANUELA CASTRO MARTINS	29*									
MARCELE CAMBESSES MARTINS	104*									
MARIANA ALICE TALLEMBERG SOARES	80*									
MARIANA COSTA SOARES	38*									
MARLA LEAL BRUCK GONCALVES	13*									
MATHEUS REIS PELLEGRINI	57*									
MATHEUS SANTOS DE OLIVEIRA	128*									
MAQUIRA SANT'ANNA	103*									
NATHALIA DE FREITAS SANTOS	46*									
RAFAEL PEREIRA DA SILVA MENDES	15*									
RAFAELA MACHADO DA SILVA	71*									
ROBERTA DE SOUZA PRADO	22*									
ROBERTA DE SOUZA PRADO	70*									
SIMONE SANTOS GARCIA	74*									
TATIANA MENDES DE SANTANA	85*									
THIAGO LOURENÇO DE SOUZA CARDOSO	24*									
THAIS DA SILVA ANEOLDER	81*									
THIAGO QUINCA CHOMETON PEDRO	63*									
THAMIRIS PRADO DA SILVA	79*									
VINÍCIUS CUBULA DE CARVALHO	112*									
VINÍCIUS OLIVEIRA MARIANO	136*									
VITOR FONSECA BARRETO	136*									
UERJ	MÉDICA	ALLAN JEFFERSON SANTANA BELATI	12*							
		ALLAN NAVE	4*							
		ANDRESSA LACERDA AQUINO SILVA	4*							
		BRUNA FERREIRA ROBERTSON	40*							
		CARLOS EDUARDO MORENO ZAKHM	4*							
		DANIEL GALVAO BITTAR MOTA	12*							
		DANIELA VERAS SOUZA DOS SANTOS	11*							
		EVELIN PIRES ARANTES	14*							
		FERNANDA MAIA LESSA PINHEIRO	10*							
		HANNA CRISTINA MIRANDA DE ALMEIDA	28*							
		HUDSON GOMES DA SILVA	79*							
		HUGO LUIZ GOMES GONCALVES TEIXEIRA	2*							
		INGRID RAYANE LIMA DA SILVEIRA	16*							
		JANSEN ANTUNES FAIA	62*							
		JEFFERSON NUNES VIEIRA	34*							
JESSICA ALEXIA GOLLART R. DA CUNHA	79*									
JONAS DE ARAUJO FERREIRO	8*									
KARICIA TEIXEIRA GUAPYASSU CALDAS	14*									
LIANA VELASCO DA SILVA	15*									
LUANA CRISTINA PEREIRA DA SILVA	9*									
MANUELA CASTRO MARTINS	20*									
MARCELE CAMBESSES MARTINS	26*									
MARCOS VINÍCIUS SANTOS DA SILVA	9*									
MARIANA ALICE TALLEMBERG SOARES	7*									
MARIANA DA SILVA BRAZ	22*									
MATHEUS REIS PELLEGRINI	13*									
NATHALIA SANT'ANNA FELIX	13*									
RAFAEL PEREIRA DA SILVA MENDES	21*									
RAFAELA MACHADO DA SILVA	22*									
ROBERTA DE SOUZA PRADO	1*									
THAIS DA SILVA ANEOLDER	7*									
THIAGO LOURENÇO DE SOUZA CARDOSO	84*									
THAMIRIS PRADO DA SILVA	28*									
THIAGO DE FREITAS OLIVEIRA	6*									
THIAGO LOURENÇO DE SOUZA CARDOSO	26*									
VALDESON GOMES RODRIGUES	19*									
VENÍCIUS LIMEIRO GERALDO	15*									
VINÍCIUS PINA BARBOSA	24*									
UNIRIO	MÉDICA	ADHARA DIAS FERRARI	52*							
		ANDRESSA LACERDA AQUINO SILVA	52*							
		DANIELA VERAS SOUZA DOS SANTOS	30*							
		FERNANDA MAIA LESSA PINHEIRO	147*							
		HASSAN RAHHAL	65*							
		ISADORA MARINA GALIÃO GUARABYRA	55*							
		JANSEN ANTUNES FAIA	70*							
		JESSICA ALEXIA GOLLART R. DA CUNHA	4*							
		JESSICA ALEXIA GOLLART R. DA CUNHA	55*							
		KARINA CORDEIRO DECANIO	5*							
		MARCELE CAMBESSES MARTINS	34*							
		NATHALIA DE OLIVEIRA MAURICIO	103*							
		RAFAEL PEREIRA DA SILVA MENDES	12*							
		RAFAELA MACHADO DA SILVA	12*							
		ROBERTA DE SOUZA PRADO	42*							
SIMONE SANTOS GARCIA	70*									
TAMARA BUNHEIRO MONTEIRO	35*									
THALITA OLIVEIRA DA SILVA GAMA	11*									
PUC	MÉDICA	ANDRÉ LUIZ CABRAL PINTO	15*							
		ANDRESSA LACERDA AQUINO SILVA	15*							
		HERIQUÊ DE SOUZA ROSA E SILVA	84*							
		ISADORA MARINA GALIÃO GUARABYRA	28*							
		LIUSA CARDOZO FERREIRA	6*							
		MARCELE CAMBESSES MARTINS	18*							
		MARIANA GROSS DE CARVALHO	15*							
		MAYARA SANT'ANNA	24*							
		PATRICIA AGUIA CABRAL	24*							
		CEFETEQ 3º grau	MÉDICA	BIAZTEZ ROSA PENNA	32*					
				FERNANDA MAIA LESSA PINHEIRO	30*					
				GILDAISO ROCHA DOS SANTOS	15*					
				JESSICA ALEXIA GOLLART R. DA CUNHA	15*					
				JONAS DE ARAUJO FERREIRO	6*					
				LAIS GONCALVES BERRIZZO	18*					
LARISSA LESTRO KONZENNA	22*									
MARIA CAROLINA LEITE PEREIRA	22*									
MARIANA DE FATIMA CORREIA DIAS	32*									
MONIQUE NUNES FUZZA DIAS	22*									
NAVANE PEREIRA DE OLIVEIRA	10*									
RAFAEL PEREIRA DA SILVA MENDES	7*									
SILVANA SALGADO NAVARRO	14*									
TALITA NUNES MANOEL	14*									
UFRRJ	MÉDICA			ALLAN JEFFERSON SANTANA BELATI	25*					
		ALLAN NAVE	13*							
		ANDRESSA LACERDA AQUINO SILVA	3*							
		ARTHUR FERNANDES SIMÃO	138*							
		BRUNO GORDO SOARES	138*							
		LUCAS ESTEVES DE BARROS COSTA	138*							
		FELIPE DUARTE DE SOUZA NEVES	45*							
		FERNANDO BENTO MARQUES	29*							
		GABRIEL BORDINOM Figueiredo BEZERRA	44*							
		GABRIELA NUNES MATTOS	35*							
		HUGO MAGALHÃES BENVENUTO NETO	13*							
		HUGO CÉSAR BAUR SALGADO	36*							
		INGRID RAYANE LIMA DA SILVEIRA	13*							
		ISADORA MARINA GALIÃO GUARABYRA	23*							
		JANSEN ANTUNES FAIA	16*							
LARISSA BORGES S. DE MENEZES	14*									
MANUELA CASTRO MARTINS	70*									
MAYARA SANT'ANNA	8*									
MATHEUS REIS PELLEGRINI	44*									
NAVANE PEREIRA DE OLIVEIRA	41*									
ROBERTA GUIMARÃES DOS SANTOS	41*									
TALITA OLIVEIRA DA SILVA GAMA	39*									
THAMIRIS PRADO DA SILVA	6*									
FAC.MED. PETRÓPOLIS	MÉDICA	BRUNA FERREIRA ROBERTSON	12*							
		CEDERJ	ANDRESSA LACERDA AQUINO SILVA	2*						
			ESP	ANDRÉ LUIZ CABRAL PINTO	15*					
				PATRICIA AGUIA CABRAL	15*					
				LIUSA CARDOZO FERREIRA	15*					
				ESPM	DESIGN COMUNICAÇÃO VISUAL	15*				
					PUBLICIDADE E PROPAGANDA	15*				
					DESIGN GRÁFICO	15*				
					FAC.MED. PETRÓPOLIS	BRUNA FERREIRA ROBERTSON	12*			
						CEDERJ	ANDRESSA LACERDA AQUINO SILVA	2*		
							ESP	ANDRÉ LUIZ CABRAL PINTO	15*	
								PATRICIA AGUIA CABRAL	15*	
								LIUSA CARDOZO FERREIRA	15*	
								ESPM	DESIGN COMUNICAÇÃO VISUAL	15*
									PUBLICIDADE E PROPAGANDA	15*
DESIGN GRÁFICO	15*									
FAC.MED. PETRÓPOLIS	BRUNA FERREIRA ROBERTSON	12*								
	CEDERJ	ANDRESSA LACERDA AQUINO SILVA	2*							
		ESP	ANDRÉ LUIZ CABRAL PINTO						15*	
			PATRICIA AGUIA CABRAL						15*	
			LIUSA CARDOZO FERREIRA	15*						
			ESPM	DESIGN COMUNICAÇÃO VISUAL					15*	
				PUBLICIDADE E PROPAGANDA					15*	
				DESIGN GRÁFICO	15*					
				FAC.MED. PETRÓPOLIS	BRUNA FERREIRA ROBERTSON	12*				
					CEDERJ	ANDRESSA LACERDA AQUINO SILVA	2*			
						ESP	ANDRÉ LUIZ CABRAL PINTO		15*	
							PATRICIA AGUIA CABRAL		15*	
							LIUSA CARDOZO FERREIRA	15*		
							ESPM	DESIGN COMUNICAÇÃO VISUAL	15*	
								PUBLICIDADE E PROPAGANDA	15*	
DESIGN GRÁFICO								15*		
FAC.MED. PETRÓPOLIS	BRUNA FERREIRA ROBERTSON							12*		
	CEDERJ	ANDRESSA LACERDA AQUINO SILVA						2*		
		ESP						ANDRÉ LUIZ CABRAL PINTO	15*	
								PATRICIA AGUIA CABRAL	15*	
			LIUSA CARDOZO FERREIRA					15*		
			ESPM					DESIGN COMUNICAÇÃO VISUAL	15*	
								PUBLICIDADE E PROPAGANDA	15*	
				DESIGN GRÁFICO				15*		
				FAC.MED. PETRÓPOLIS	BRUNA FERREIRA ROBERTSON			12*		
					CEDERJ	ANDRESSA LACERDA AQUINO SILVA		2*		
						ESP		ANDRÉ LUIZ CABRAL PINTO	15*	
								PATRICIA AGUIA CABRAL	15*	
							LIUSA CARDOZO FERREIRA	15*		
							ESPM	DESIGN COMUNICAÇÃO VISUAL	15*	
								PUBLICIDADE E PROPAGANDA	15*	
DESIGN GRÁFICO								15*		
FAC.MED. PETRÓPOLIS	BRUNA FERREIRA ROBERTSON							12*		
	CEDERJ	ANDRESSA LACERDA AQUINO SILVA						2*		
		ESP						ANDRÉ LUIZ CABRAL PINTO	15*	
								PATRICIA AGUIA CABRAL	15*	
			LIUSA CARDOZO FERREIRA					15*		
			ESPM					DESIGN COMUNICAÇÃO VISUAL	15*	
								PUBLICIDADE E PROPAGANDA	15*	
				DESIGN GRÁFICO				15*		
				FAC.MED. PETRÓPOLIS	BRUNA FERREIRA ROBERTSON			12*		
					CEDERJ	ANDRESSA LACERDA AQUINO SILVA		2*		
						ESP		ANDRÉ LUIZ CABRAL PINTO	15*	
								PATRICIA AGUIA CABRAL	15*	
							LIUSA CARDOZO FERREIRA	15*		
							ESPM	DESIGN COMUNICAÇÃO VISUAL	15*	
								PUBLICIDADE E PROPAGANDA	15*	
DESIGN GRÁFICO								15*		
FAC.MED. PETRÓPOLIS	BRUNA FERREIRA ROBERTSON							12*		
	CEDERJ	ANDRESSA LACERDA AQUINO SILVA						2*		
		ESP						ANDRÉ LUIZ CABRAL PINTO	15*	
								PATRICIA AGUIA CABRAL	15*	
			LIUSA CARDOZO FERREIRA					15*		
			ESPM					DESIGN COMUNICAÇÃO VISUAL	15*	
								PUBLICIDADE E PROPAGANDA	15*	
				DESIGN GRÁFICO				15*		
				FAC.MED. PETRÓPOLIS	BRUNA FERREIRA ROBERTSON			12*		
					CEDERJ	ANDRESSA LACERDA AQUINO SILVA		2*		
						ESP		ANDRÉ LUIZ CABRAL PINTO	15*	
								PATRICIA AGUIA CABRAL	15*	
							LIUSA CARDOZO FERREIRA	15*		
							ESPM	DESIGN COMUNICAÇÃO VISUAL	15*	
								PUBLICIDADE E PROPAGANDA	15*	
DESIGN GRÁFICO								15*		
FAC.MED. PETRÓPOLIS	BRUNA FERREIRA ROBERTSON							12*		
	CEDERJ	ANDRESSA LACERDA AQUINO SILVA						2*		
		ESP						ANDRÉ LUIZ CABRAL PINTO	15*	
								PATRICIA AGUIA CABRAL	15*	
			LIUSA CARDOZO FERREIRA					15*		
			ESPM					DESIGN COMUNICAÇÃO VISUAL	15*	
								PUBLICIDADE E PROPAGANDA	15*	
				DESIGN GRÁFICO				15*		
				FAC.MED. PETRÓPOLIS	BRUNA FERREIRA ROBERTSON			12*		
					CEDERJ	ANDRESSA LACERDA AQUINO SILVA		2*		
						ESP		ANDRÉ LUIZ CABRAL PINTO	15*	
								PATRICIA AGUIA CABRAL	15*	
							LIUSA CARDOZO FERREIRA	15*		
							ESPM	DESIGN COMUNICAÇÃO VISUAL	15*	
								PUBLICIDADE E PROPAGANDA	15*	
DESIGN GRÁFICO								15*		
FAC.MED. PETRÓPOLIS	BRUNA FERREIRA ROBERTSON							12*		
	CEDERJ	ANDRESSA LACERDA AQUINO SILVA						2*		
		ESP						ANDRÉ LUIZ CABRAL PINTO	15*	
								PATRICIA AGUIA CABRAL	15*	
			LIUSA CARDOZO FERREIRA					15*		